

Projet de SUPAIP « MALAY FREEDOM 2012-01 »

LIEU: FIR Marseille (LFMM) - Fayence (LFMF)

DATES: Du 14 mars au 06 juin 2012

OBJET: Création de 2 ZRT MALAY FREEDOM 2012-01

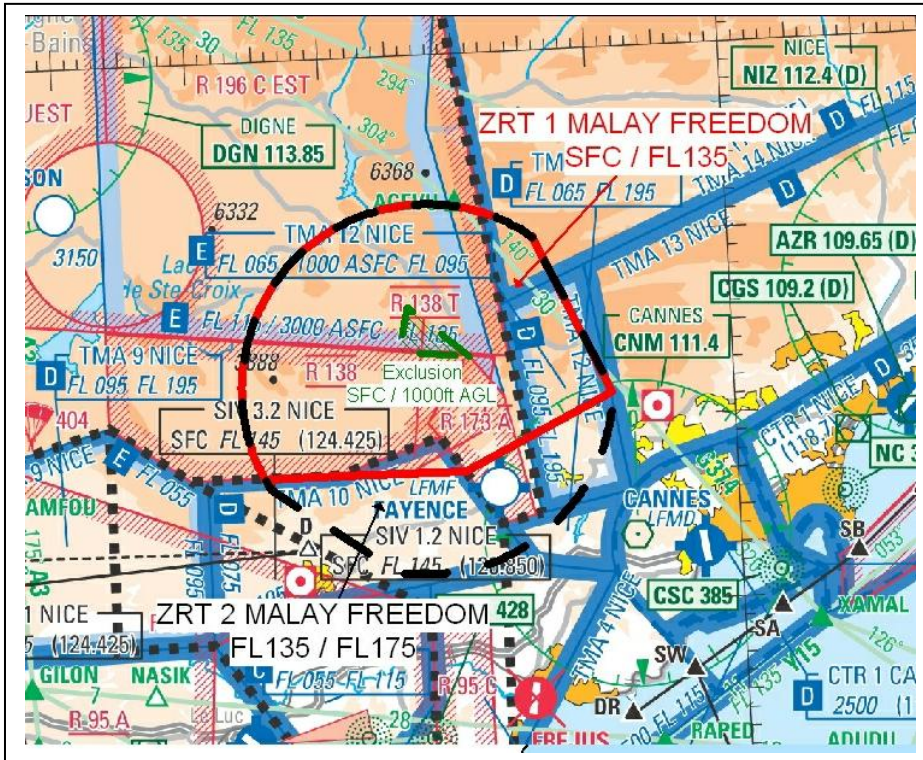

ACTIVITE
Aéronefs de combat et de transport effectuant des missions d'appui air/sol ainsi que vols d'aéronefs télé pilotés non habités.
DATES ET HEURES D'ACTIVITE (UTC)
<u>ZRT activable :</u> 14, 21 28 mars : 0800 à 1100 04, 11, 18 avril : 0700 à 1000 30 mai : 0700 à 1000 06 juin : 0700 à 1000
INFORMATION DES USAGERS
Activité réelle connue : <u>RHODIA INFO :</u> 143.550 MHz, 317.500MHz <u>RAMBERT INFO :</u> 143.550 MHz, 317.500 MHz <u>MARSEILLE INFO :</u> 124.500 MHz, 120.550 MHz <u>NICE INFO :</u> 120.850 MHz

CONDITIONS DE PENETRATION
CAG (IFR, VFR) et CAM : Contournement obligatoire sauf pour : - les aéronefs participant à l'exercice ; - les aéronefs assurant des missions d'assistance, de sauvetage, de sécurité publique, de police ou de douanes lorsque la mission ne permet pas le contournement des ZRT MALAY FREEDOM, après coordination préalable avec le Centre de Détection et de Contrôle de NICE MONT-AGEL (ou le centre reprenneur en cas de plan de remplacement).
SERVICES RENDUS
Services d'information de vol et d'alerte assurés par RHODIA 362.450 MHz pour les aéronefs participant à l'exercice.

LIMITES DES ESPACES ET STATUT

Zones réglementées temporaires se substituant aux espaces aériens avec lesquels elles interfèrent à l'exclusion d'un volume de limites latérales 43°46'27''N - 006°35'49''E ; 43°43'40''N - 006°40'19''E ; 43°44'03'' - 006°35'07''E ; 43°46'27''N - 006°35'49''E (antennes de Lachens) et de limites verticales de la surface à 1000ft ASFC.

ZRT 1

- Limites laterales :

43°49'57''N - 006°45'22'' E ; 43°41'25''N - 006°50'46'' E ; 43°37'30''N - 006°39'38'' E ;
43°37'30''N - 006°30'20'' E ; 43°37'30''N - 006°24'41'' E ; Arc de cercle de sens horaire de 10 NM de rayon centré sur 43°42'00''N - 006°37'00'' E ; 43°49'57''N - 006°45'22'' E.

- Limites verticales : SFC / FL 135

ZRT 2

- Limites laterales :

43°49'57''N - 006°45'22'' E ; 43°41'25''N - 006°50'46'' E ; Arc de cercle de sens horaire de 10 NM de rayon centré sur 43°42'00''N - 006°37'00'' E ; 43°32'15''N - 006°33'58'' E ; 43°36'56''N - 006°25'07'' E ;
Arc de cercle de sens horaire de 10 NM de rayon centré sur 43°42'00''N - 006°37'00'' E ;
43°49'57''N - 006°45'22'' E.

- Limites verticales : FL135 / FL 175

DISPOSITIONS PARTICULIERES

La zone LF-R 138 sera également activée au profit de l'exercice et le CDC de Nice (RHODIA) ou son centre reprenneur (en cas de plan de remplacement) en deviendra le gestionnaire et le prestataire de services. L'activation réelle des zones au profit de l'exercice sera effectuée par le CDC de Nice (RHODIA) ou son centre reprenneur (en cas de plan de remplacement) via le DCC avec un préavis de 15mn.

ORGANISMES A CONTACTER

Organisme gestionnaire: RHODIA ou RAMBERT / MARINA en cas de plan de remplacement

Avant l'exercice :

1^{er} RCA / DAO-A

Quartier de Lattre de Tassigny

83998 CANJUERS ARMEES

Tél : 04 94 39 23 56 – PNIA : 821 832 23 56

Fax : 04 94 39 24 75 – PNIA : 821 832 24 75

POC : CNE SORE, officier 3D/DAO-A: 04 94 39 23 56

Pendant l'exercice :

- POC : PC Tir camp de Canjuers 04.94.39.23.21

- Centre de Détection et de Contrôle militaire (CDC) de Nice Mont Agel : 04.92.41.25.03 ou 04.92.41.25.21

- Centre de Détection et de Contrôle militaire (CDC) de Lyon Mont-Verdun : 04.78.14.65.21

- Centre de Détection et de Contrôle militaire (CDC) de Mont de Marsan : 05.58.06.84.51